VIVA CUBA

chacha

paroles de
Didier DESSAUGE

musique de
Al MERRILL
& Manu MAUGAIN

T°di chacha

Do **Ré m** **Sol 7** **Do** **Sol 7**

REFRAIN

Do **Sol 7** **Ré m** **Sol 7**

VI-VA CU-BA o - lé - lé o - la - la Aïe aïe aïe aïe aïe aïe aïe

Do **La m** **Ré m** **Sol 7** **Mi m** **La 7**

ca - ram - ba VI - VA CU - BA tous les jours c'est la fies - ta

Ré m **Ré 7** **Sol 7** **Do**

Cha-cha sam-ba té - qui - la VI-VA CU-BA et ses airs

Sol 7 **Ré m** **Sol 7** **Do** **La m**

de sal - sa Bon - jour l'am-bianc' en veux - tu en voi - là

2°fois al trio

Ré m **Sol 7** **Mi m** **La 7** **Ré 7** **Sol 7/6** **Do 6** **Mi 7**

FIN

VI-VA CU-BA tout's les nuits c'est la nou-ba Et c'est la vie qui me va.

© by MUSIGRAV «les Carrages» 71160 DIGOIN Tél. 03 85 88 50 99

tous droits réservés
pour tous pays

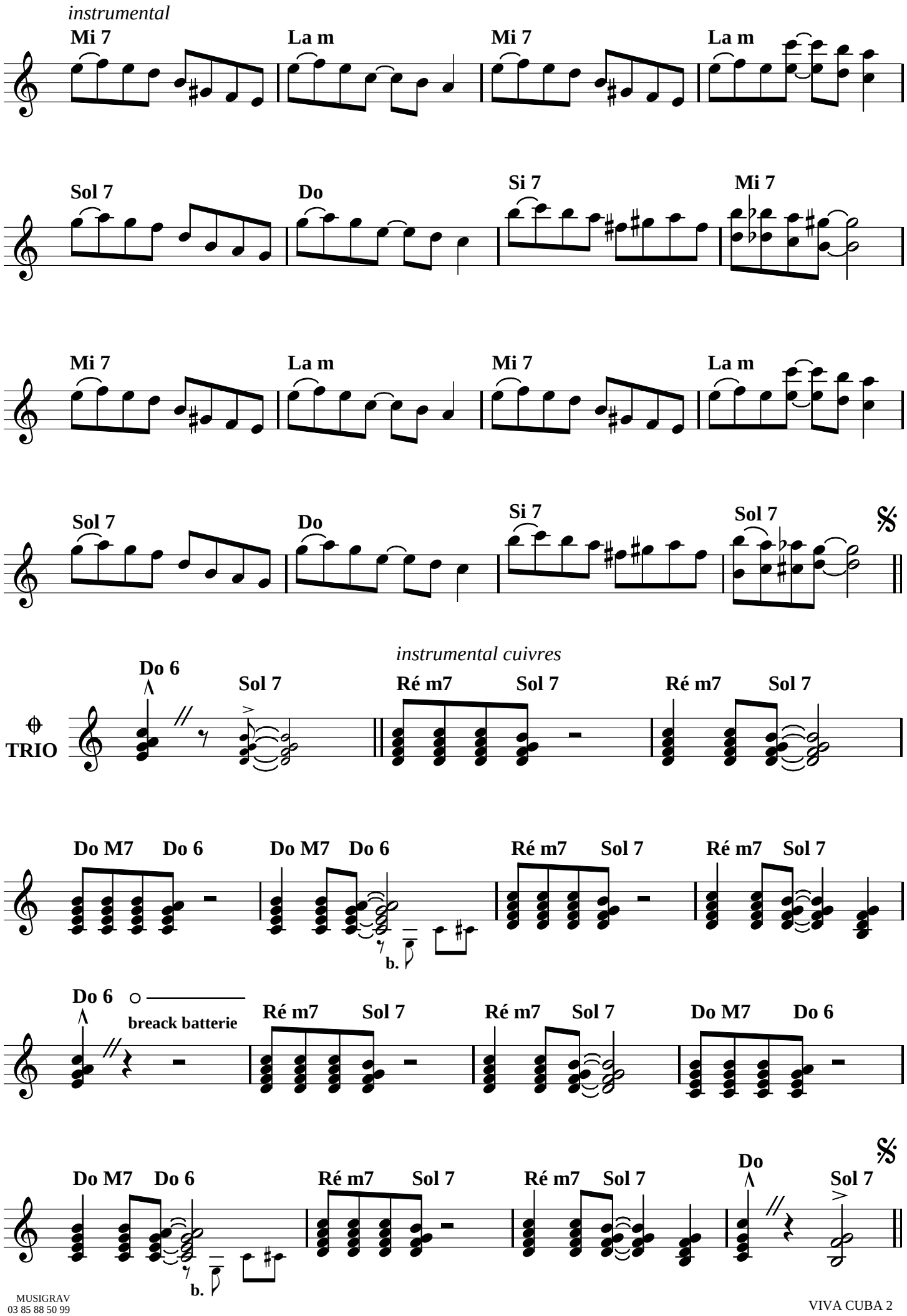
instrumental
Mi 7
La m
Mi 7
La m
Sol 7
Do
Si 7
Mi 7
Mi 7
La m
Mi 7
La m
Sol 7
Do
Si 7
Sol 7
instrumental cuivres
Do 6
Sol 7
Ré m7
Sol 7
Ré m7
Sol 7
TRIO
Do M7
Do 6
Do M7
Do 6
Ré m7
Sol 7
Ré m7
Sol 7
b.
Do 6
breack batterie
Ré m7
Sol 7
Ré m7
Sol 7
Do M7
Do 6
Do M7
Do 6
Ré m7
Sol 7
Ré m7
Sol 7
Do
Sol 7
b.