

LALALAIÉ

zouk

paroles de
Didier DESSAUGE

musique de
**Didier DESSAUGE
& Serge BERRY**

T° di zouk $\bullet = 125$

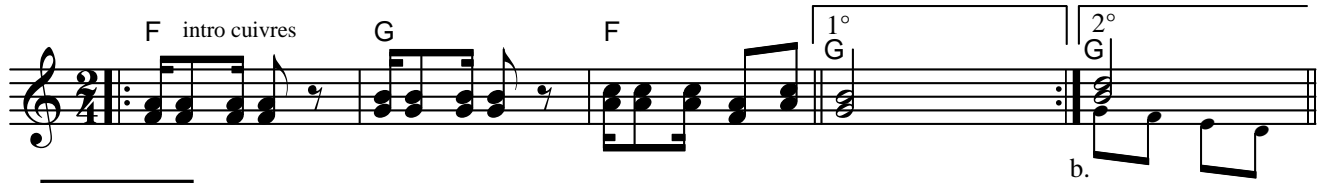

COUPLETS



1° Ell' est bell' comm' l'a - mour Ell' pass' tout son temps A se ma - quil -
2° Ell' é - cout' la ra - dio Et chant' à tue têt' Les suc - cès du



ler C'est la rein' de la sam - ba
jour C'est un sa - - cré phé - no - mèn'



Du cha - cha de la sal - sa
Faut voir comm' ell' se dé - mèn'



Si tu lui fais la cour Ell' ai - me l'ar - gent Ell' va te rui -
Ell' im - pos' son tem - po Par - tout dans les fêt's Jus - qu'aupe - tit



ner Ce n'est pas un' fill' pour toi
jour Ell' ra - cont' des tas d'his - toir's

El' aim' trop la vie de roi.
À tous ceux qui veul'nt la croir'.

REFRAIN *choeurs*

OH LA LA LA I É OH LA LA LA I OH

El' a le ryth - me qui lui coll' à la peau

choeurs

OH LA LA LA I É OH LA LA LA I OH

Sa vie c'est la dans' et les rythm's la - ti - no.

1° fois al signo

2° fois suivre

INSTRUMENTAL